

SÜDANSICHT

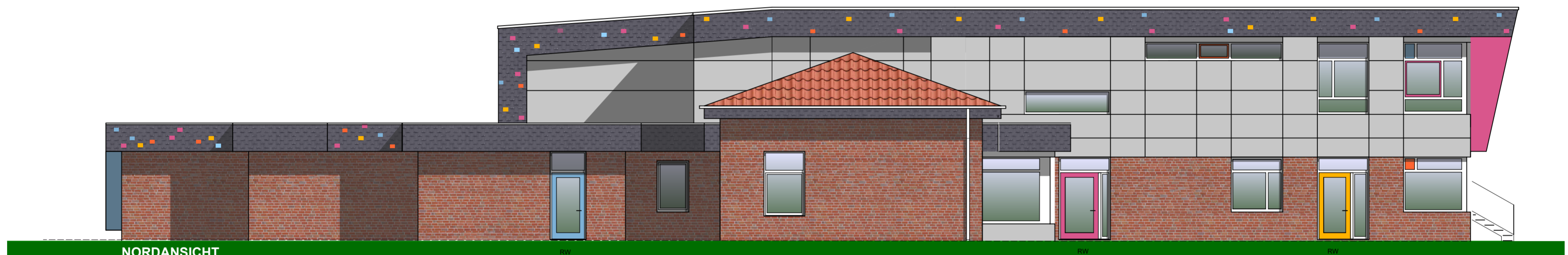

WESTANSICHT

RW  
min. 0,90/1,20



NORDANSICHT



OSTANSICHT

RW  
min. 0,90/1,20

RW  
min. 0,90/1,20  
Stulp

Unterschrift Baubeamteter		<b>BAUANTRAG</b>		Unterschrift Entwurfsverfasser	
Kath. Kirchengemeinde St. Bartholomäus und St. Johannes d.T./WAF Bistum Münster Am Kirchplatz 8 48231 Warendorf Tel: 02581 - 91 99 44-0 Mail: stjohannes-mitte.de		KfGa Johannes der Täufer Mitte UMBAU UND ERWEITERUNG DURCH ANBAU UND AUFSTOCKUNG Am Kirchplatz 8a, 48231 Warendorf - Mitte		RÜDIGER BRAUN ARCHITEKT 48231 Warendorf Andreasstraße 27 Tel. 02581 / 78 18 88 fax. 02581 / 78 18 89 rueidiger@braunarchitekt.de	
Zustimmung Mitte		Zustimmung Mitte		Maßstab 1:100	
Plan 603		ANSICHTEN		Projekt BA	
Blatt 100		Alle Zeichnungen mit vorausgehendem Planungsstand sind ungültig!		Jahr 2021-12-17	